

Managementportal

Drucken von Adress-Etiketten mit SALONWARE Professional

Mit **SALONWARE Professional** steht Ihnen eine einfache Möglichkeit zum Drucken von Adress-Aufklebern zur Verfügung. Die gewünschten Kunden-Adressen können im Managementportal über die **Standard-Kundenfilter** **selektiert** werden. Es können auch einzelne Kunden in der Kundenverwaltung gesucht und markiert (= Kundenfilter ergänzt) werden. So ist auch der Ausdruck von **einzelnen Adressaufklebern** möglich.

Die gefilterten Kundendaten werden im **Managementportal** im Bereich **Kunden - Kundenfilter** angezeigt.

Managementportal - Kunden - Kundenfilter

Rechts neben den Filtermöglichkeiten befindet sich die Serien-Etiketten-Funktion. Es wird ein Adressaufkleber-Bogen als Grafik mit 8 Etiketten symbolisch dargestellt.

Derzeit können Etiketten mit einem Format von **97 mm x 67,7 mm auf einem DIN A4-Blatt (=8 Etiketten pro Blatt)** erstellt werden.

Verwendbare Hersteller und Typen:

- Zweckform: 3660, 4782,
- Herma: 4359, 4280, 4624
- Sigel: LA142, LA143
- oder NoName-Produkte mit 97mm x 67,7 mm

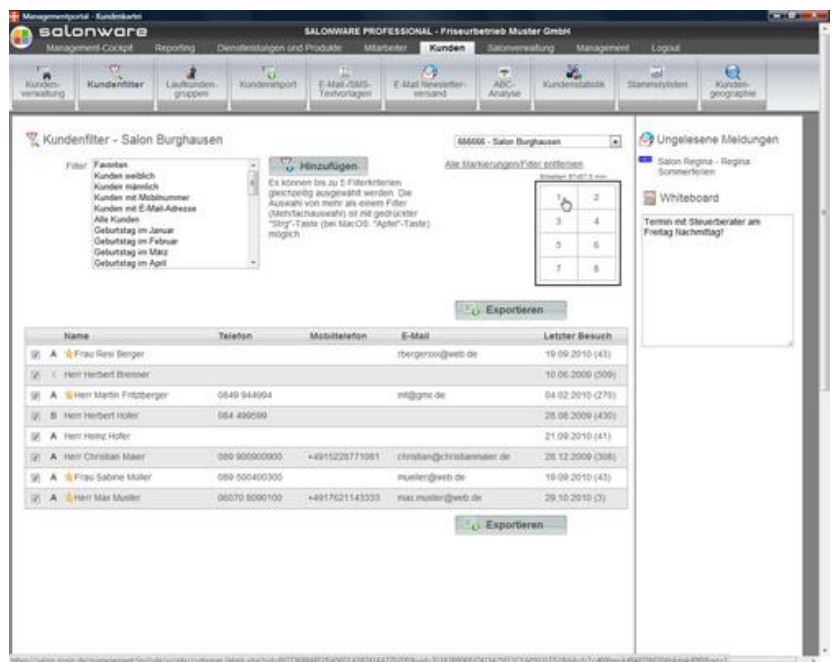

Erstellen und Drucken der Serien-Etiketten

Durch das Anklicken einer Zahl in dieser Grafik wird ein **PDF-Dokument** mit den gefilterten Adressen als Adress-Etiketten erstellt.

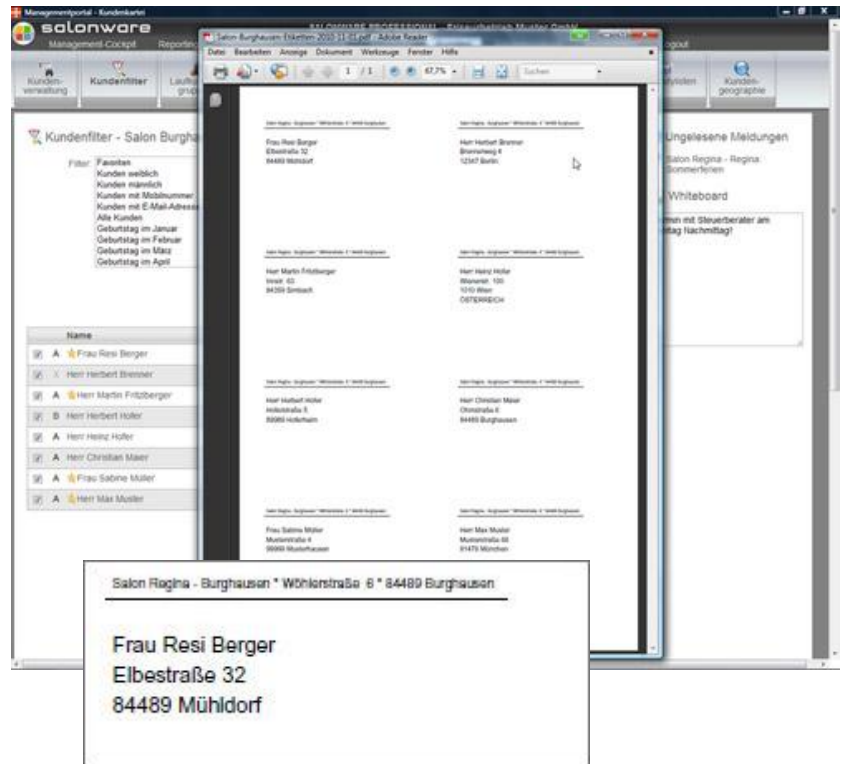
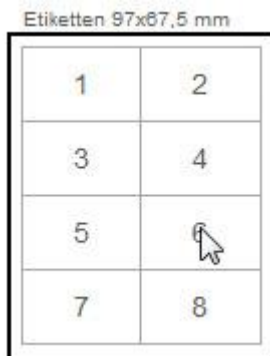

Das PDF-Dokument kann auf den im Drucker eingelegten Etiketten-Bögen gedruckt werden.

Über der Anschrift wird der **Absender**, also der Salon, als unterstrichene Zeile in kleinerer Schrift gedruckt.

Die **angeklickte Zahl bestimmt die Position des ersten Etiketts auf dem ersten Bogen**, z. B. wenn auf einem Bogen bereits Aufkleber gedruckt und abgelöst wurden. So kann auch ab der Etiketten-Position 2, 3, 4, 5, 6, 7 oder 8 gedruckt werden.

Wenn nur ein Kunde für den Kundenfilter selektiert wurde, kann natürlich auch ein **einzelner Adress-Aufkleber an der gewünschten Position** auf dem DIN A4-Bogen erstellt werden. Siehe nebenstehendes Bild:

